

FUNDAÇÃO 03

Elemento	Pos.	Diam.	Q.	Dob. (cm)	Reta (cm)	Dob. (cm)	Comp. (cm)	Total (cm)	CA-50 (kg)	CA-60 (kg)
C69	1	Ø10	13	15	141	15	171	2223	13.7	0.4
	2	Ø10	7		247		247	1729	10.7	
	3	Ø10	13	15	141	15	171	2223	13.7	
	4	Ø10	7		247		247	1729	10.7	
	5	Ø10	4	30	277		307	1228	7.6	
	6	Ø5	3		78		78	234		
	7	Ø10	4	30	277		307	1228	7.6	
	8	Ø5	3		68		68	204		
	9	Ø10	4	30	277		307	1228	7.6	
	10	Ø5	3		68		68	204		
	11	Ø10	4	30	277		307	1228	7.6	
	12	Ø5	3		78		78	234		
Total:									79.2	1.4
Ø5:									0.0	1.4
Ø10:									79.2	0.0
Total:									79.2	1.4

Resumo Aço Piso do Térreo Detalhamento fundação		Comp. total (m)	Peso (kg)	Total
CA-50		Ø10	4233.3	2609
CA-60		Ø5	356.5	56
Total				2665

C69

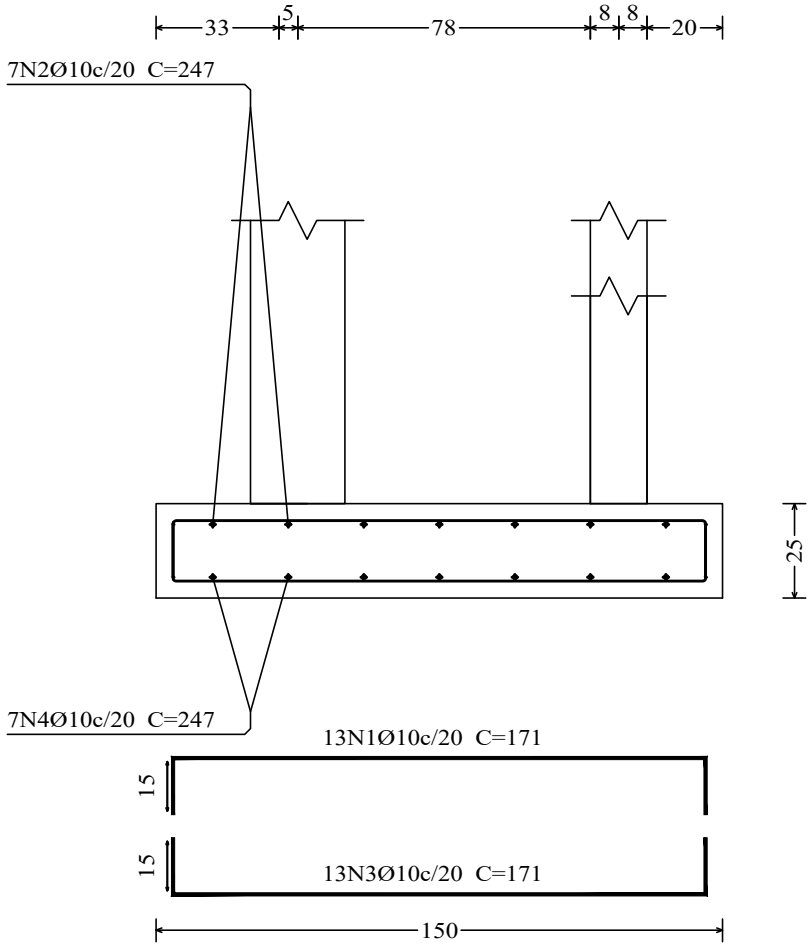

P87

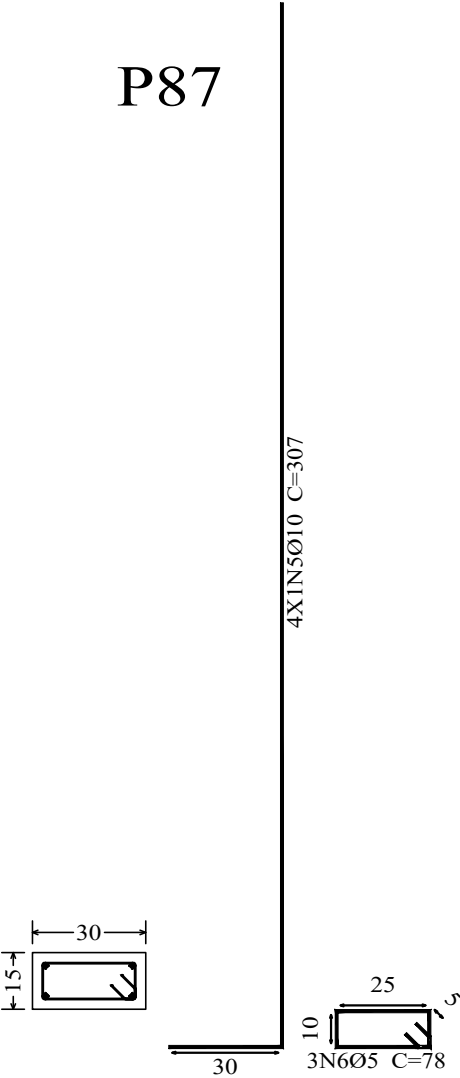

P88

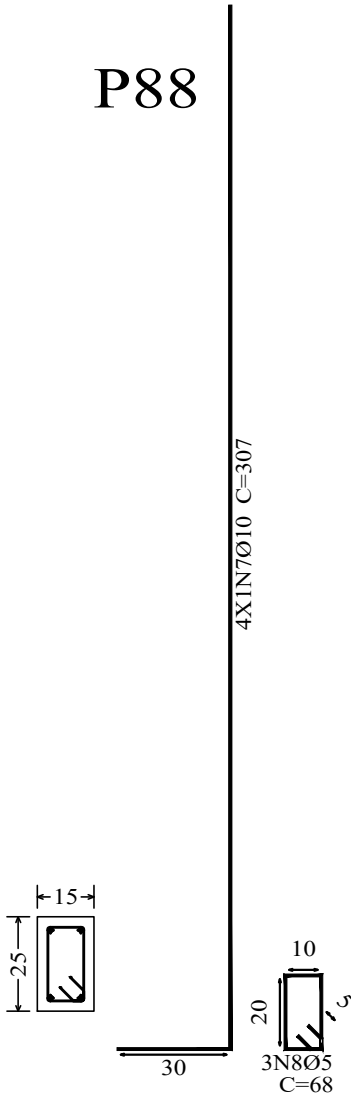

P89

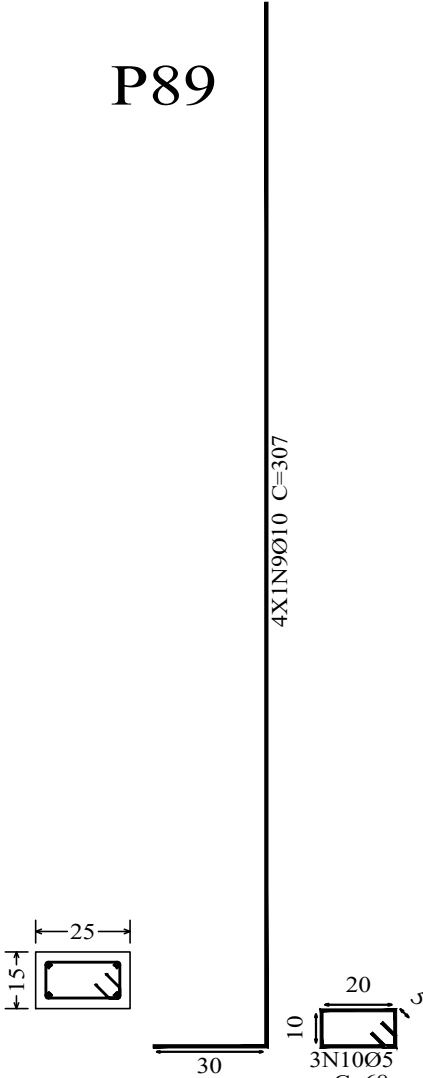

P90

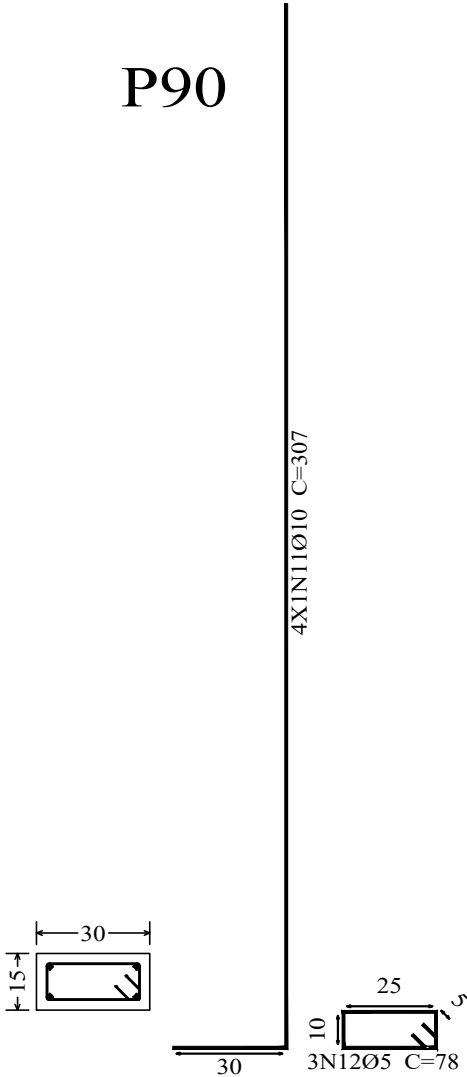

NOVA
FRIBURGO
PREFEITURA

SECRETARIA DE
INFRAESTRUTURA
E OBRAS

CONSTRUÇÃO DO CMEI - VEREADOR IRINEU MINEIRO

Nº DO PROCESSO:	ASSUNTO: PROJETO BÁSICO ESTRUTURAL DOS MUROS DE DIVISA
-----------------	---

SECRETÁRIO DE OBRAS
BERNARDO COELHO VERLY - MATRÍCULA : 62.009

SUBSECRETÁRIO DE PROJETOS E RESPONSÁVEL TÉCNICO
LUAN LEITE FEIJÓ - ENG. CIVIL - CREA - RJ : 2013102356 - MATRÍCULA : 115.288

ENDEREÇO : RUA EUGENIO NIDECK, LOTE 02, NUMERO COLONIAL 11, CATARCIONE, NOVA FRIBURGO - RJ

ARMAÇÃO DA SAPATA CORRIDA COM ARRANQUE DE PILAR EM TODA A SUA ALTURA, NÍVEL = 0,00m.

CONSTRUÇÃO :	ESCALA : INDICADA	DATA : FEVEREIRO / 2025	PRANCHA : 13/18
--------------	----------------------	----------------------------	--------------------

Nota de projeto:
Para que o muro de divisa tenha uma estabilidade considerável, devido o local se tratar de um solo com baixa resistência, foi considerado uma fundação do tipo sapata corrida com estacas do tipo raiz com Ø 20cm, locadas sobre cada pilar, com base no relatório de sondagem à percussão SPT, furos SP-01, SP-02, SP-03, SP-04, SP-05 e SP-06, pela empresa PÓRTICO ENGENHARIA E CONSTRUÇÃO.

Responsável Técnico: Rafael da Costa Araujo
Crea-RJ: 2010102867/D
PREGÃO ELETRÔNICO Nº 90.061/2024
PROCESSO ADMINISTRATIVO Nº 3.363/2024
ATA DE REGISTRO DE PREÇO Nº 2019/2024